ACEFAST

Z1

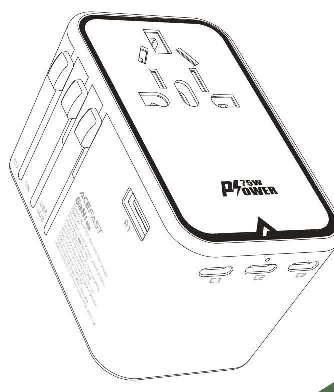

Quick Start Guide

PD75W GaN (3×USB-C+2×USB-A) multifunctional charging adapter

Product Diagram

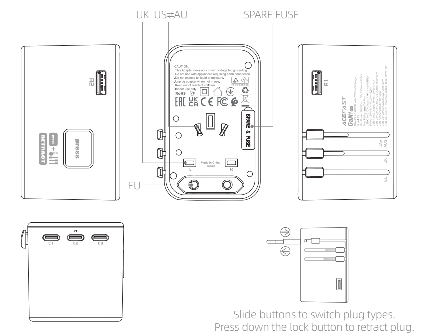

Slide buttons to switch plug types.
Press down the lock button to retract plug.

Package Contents

PD75W GaN (3×USB-C+2×USB-A) multifunctional charging adapter x 1
User Manual x 1

Thank you for purchasing the PD75W GaN (3×USB-C+2×USB-A) multifunctional charging adapter.
Please read this user manual carefully and keep it for future reference. If you need any assistance, please contact our support team with your product model number and Amazon order number.

製品展示

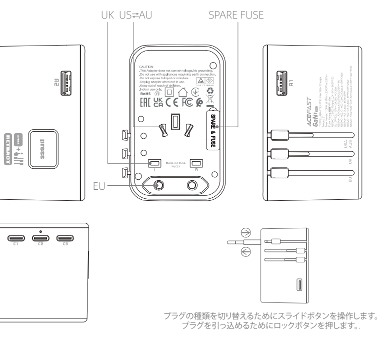

プラグの種類を切り替えるためにスライドボタンを操作します。
プラグを引っ込めるためにロックボタンを押します。

パッケージ内容

PD75W GaN（3×USB-C+2×USB-A）マルチファンクション充電アダプター x1
取扱説明書 × 1

PD75W GaN（3×USB-C+2×USB-A）マルチファンクション充電アダプターのご購入ありがとうございます。
このユーザーマニュアルをよくお読みいただき、将来の参照のために保管してください。お困りの場合は、製品のモデル番号とAmazonの注文番号をご連絡いただければ、サポートチームがお手伝いいたします。

Specifications

Socket rated power	1100W at 110V~, 2300W at 230V~
Socket rated current	10A max
Input	AC110-240V, 50Hz/60Hz, 1.8A
Output C1/C2/C3	3.3-11V⎓5A(PPS), 5V/9V/12V/15V⎓3A, 20V⎓3.35A(67W max)
Output A1/A2	5V/9V/12V/20V⎓3A(60W max)
C1+C2/C1+C3/C2+C3	45W+30W
A1+A2	45W+25W
C1+C2+C3	35W+20W+20W
C1+[C2+A1]+[C3+A2]	45W+[15W]+[15W]
Total output	75W max

Getting Started

1. Insert the adapter into the socket, and the LED light will turn on.
2. Connect the charging cable (not included) to the device that needs charging and to the adapter.
3. Unplug the device after use.

Use environment

1. Working environment temperature: use at altitudes below 2000 meters and under non-tropical climate conditions.
2. The device is only suitable for indoor use.
3. Storage temperature: -20 ℃ to 40 ℃.

Note:

Please read all instructions and warnings before using this product. Improper use will cause damage to the product.
1. Do not store this product in high temperature, strong light, or strong magnetic environments. Avoid placing it in harsh environments such as near a heat source. If it gets wet, please let it dry naturally before using it again.
2. When over-voltage, over-current, or over-temperature occurs during charging, the charger will automatically stop charging to avoid damage. When returning to the normal state, charging will continue.
3. Do not disassemble, repair or modify this device by yourself.
4. Do not touch the power adapter with wet hands or immerse it in water or any other liquids. Avoid electric shock, fire, or damage to the device.
5. This adapter plug cannot convert voltage. The input voltage of the power source must match the local grid voltage.
6. The adapter is not grounded, so do not use it with appliances that require grounding.
7. The total power of the load must not exceed the rated power of the product.

EN

Характеристики

Номинальная мощность розетки	1100W at 110V~, 2300W at 230V~
Номинальный ток розетки	10A max
Вход	AC110-240V, 50Hz/60Hz, 1.8A
Выход C1/C2/C3	3.3-11V⎓5A(PPS), 5V/9V/12V/15V⎓3A, 20V⎓3.35A(67W max)
Выход A1/A2	5V/9V/12V/20V⎓3A(60W max)
C1+C2/C1+C3/C2+C3	45W+30W
A1+A2	45W+25W
C1+C2+C3	35W+20W+20W
C1+[C2+A1]+[C3+A2]	45W+[15W]+[15W]
Общая мощность	75W max

Начало работы

1. Вставьте адаптер в розетку, и светодиодная лампа загорится.
2. Подключите кабель для зарядки (не включено) к устройству, которое требует зарядки, и к адаптеру.
3. После использования отключите устройство.

Условия использования

1. Температура рабочей среды: используйте на высоте ниже 2000 метров и в нетропических климатических условиях.
2. Устройство подходит только для использования в помещении.
3. Температура хранения: от -20 ℃ до 40 ℃.

Примечание:

Пожалуйста, прочтите все инструкции и предупреждения перед использованием этого продукта. Неправильное использование вызовет повреждение товара.
1. Не храните этот продукт при высокой температуре, ярком свете или сильных магнитных полях. Избегайте размещения его в жестких условиях, например, около источника тепла. Если он попал влагу, дайте ему высохнуть естественным путем перед повторным использованием.
2. Когда во время зарядки происходит перенапряжение, перегрузка по току или перегрев, зарядное устройство автоматически прекращает зарядку, чтобы избежать повреждений.При возврате в нормальное состояние зарядка продолжится.
3. Не разбирайте, не ремонтируйте или не модифицируйте это устройство самостоятельно.
4. Не прикасайтесь к адаптеру питания с мокрыми руками и не погружайте его в воду или другие жидкости. Избегайте поражения электрическим током, возгорания или повреждения устройства.
5.Этот адаптер не конвертирует напряжение. Входное напряжение источника питания должно соответствовать местной сетевой напряженности.
6.Адаптер не заземлен, поэтому не используйте его с приборами, требующими заземление.
7.Общая мощность нагрузки не должна превышать номинальную мощность продукта.

RU

Detalles

Potencia nominal del enchufe	1100W at 110V~, 2300W at 230V~
Corriente nominal del enchufe	10A max
Entrada	AC110-240V, 50Hz/60Hz, 1.8A
Salida C1/C2/C3	3.3-11V⎓5A(PPS), 5V/9V/12V/15V⎓3A, 20V⎓3.35A(67W max)
Salida A1/A2	5V/9V/12V/20V⎓3A(60W max)
C1+C2/C1+C3/C2+C3	45W+30W
A1+A2	45W+25W
C1+C2+C3	35W+20W+20W
C1+[C2+A1]+[C3+A2]	45W+[15W]+[15W]
Potencia total de salida	75W max

Puntos de partida

1. Inserte el adaptador en el enchufe y se encenderá la luz LED.
2. Conecte el cable de carga (no incluido) al dispositivo que necesita cargar y al adaptador.
3. Desenchufe el dispositivo después de usarlo.

Ambiente de uso

1. Temperatura ambiente de funcionamiento: Uso en condiciones climáticas por debajo de 2000m sobre el nivel del mar y en áreas no tropicales.
2. Este dispositivo solo puede usarse en interiores.
3. Temperatura de almacenamiento: -20 ℃ a 40 ℃.

Nota:

Lea todas las instrucciones y advertencias antes de usar este producto. Su uso indebido dañará el producto.
1. No guarde este producto en lugares de alta temperatura, luz intensa o campos magnéticos fuertes. Evite colocarlo en ambientes adversos como cerca de una fuente de calor. Si se moja, deje que se seque de forma natural antes de utilizarlo nuevamente.
2. Cuando se sobrecargue el voltaje, la corriente, o la temperatura mientras se carga, el cargador detendrá de manera automática la carga para prevenir daños. Una vez normalizada la situación, se reanudará la carga.
3. No debe desarmar, reparar o modificar este dispositivo por sí mismo.
4. No toque el adaptador de corriente con las manos mojadas ni lo sumerja en agua u otros líquidos. Evite descargas eléctricas, incendios o daños al dispositivo.
6. Este enchufe adaptador no convierte el voltaje. El voltaje de entrada de la fuente de alimentación debe coincidir con el voltaje de la red local.
7. El adaptador no está conectado a tierra, por lo tanto, no lo utilice con electrodomésticos que requieran conexión a tierra.
8. La potencia total de la carga no debe exceder la potencia nominal del producto.

ES

规格

插座额定功率	1100W at 110V~, 2300W at 230V~
插座额定电流	10A max
输入	AC110-240V, 50Hz/60Hz, 1.8A
输出C1/C2/C3	3.3-11V⎓5A(PPS), 5V/9V/12V/15V⎓3A, 20V⎓3.35A(67W max)
输出A1/A2	5V/9V/12V/20V⎓3A(60W max)
C1+C2/C1+C3/C2+C3	45W+30W
A1+A2	45W+25W
C1+C2+C3	35W+20W+20W
C1+[C2+A1]+[C3+A2]	45W+[15W]+[15W]
总输出	75W max

使用开始

1. 将适配器插入插座，LED灯亮起。
2. 将充电线（未随附）接入需要充电的设备与适配器连接。
3. 使用完后拔下设备。

使用环境

1. 工作环境温度：海拔2000米以下和非热带地区气候条件下使用。
2. 该设备只适合室内使用。
3. 储存温度：-20°C～40°C。

注意:

请在使用本产品前阅读所有说明和警告。使用不当会导致损坏产品。
1. 请勿将本产品存储在高温，强光及强磁场环境下，不要放置在火源等其它恶劣环境中，如果进水，请自然晾干后再使用。
2. 当充电过程中出现过压、过流或过温时，充电器会自动停止充电，以免损坏。恢复正常状态时，充电将继续。
3. 请勿自行拆卸、修理或改装本设备。
4. 请勿用湿手触摸电源适配器或将其浸入水或其他液体中，避免触电、燃烧或损坏设备。
5.此适配器插头不能转换电压，要连接电源的输入电压必须与当地电网电压相匹配。
6.适配器没有接地，请勿与需要接地的电器一起使用。
7.负载总功率不得超过产品的额定功率。

CN

Tabelle der Spezifikationen

Nennleistung der Steckdose	1100W at 110V~, 2300W at 230V~
Nennstrom der Steckdose	10A max
Eingang	AC110-240V, 50Hz/60Hz, 1.8A
Ausgang C1/C2/C3	3.3-11V⎓5A(PPS), 5V/9V/12V/15V⎓3A, 20V⎓3.35A(67W max)
Ausgang A1/A2	5V/9V/12V/20V⎓3A(60W max)
C1+C2/C1+C3/C2+C3	45W+30W
A1+A2	45W+25W
C1+C2+C3	35W+20W+20W
C1+[C2+A1]+[C3+A2]	45W+[15W]+[15W]
Gesamtausgang	75W max

Um die Verwendung zu starten

1. Stecken Sie den Adapter in die Steckdose, und die LED-Anzeige leuchtet auf.
2. Verbinden Sie das Ladekabel (nicht enthalten) mit dem Gerät, das aufgeladen werden muss, und dem Adapter.
3. Ziehen Sie das Gerät nach der Verwendung aus der Steckdose.

Nutzungsumgebung

1. Temperatur der Arbeitsumgebung: Es kann unter klimatischen Bedingungen von weniger als 2000 Metern über dem Meeresspiegel und nicht-tropischen Regionen eingesetzt werden.
2. Dieses Gerät ist nur für den Innenbereich geeignet.
3. Temperatur der Lagerung: -20 ℃~40 ℃.

Vermerkungen:

Lesen Sie bitte alle Anweisungen und Warnhinweise vor Verwendung dieses Produkt.
1. Lagern Sie dieses Produkt nicht bei hoher Temperatur, starkem Licht oder in magnetischen Umgebungen. Vermeiden Sie die Platzierung in rauen Umgebungen wie in der Nähe einer Wärmequelle. Wenn es nass wird, lassen Sie es bitte naturgemäß trocknen, bevor Sie es erneut verwenden.
2. Wenn Überspannung, Überstrom oder Übertemperatur bei der Aufladung entstehen, wird das Ladegerät automatisch das Laden beenden, um Schäden zu vermeiden. Wenn der Ladezustand wieder normal ist, wird das Ladegerät weiterhin geladen.
3. Es ist verboten, dieses Produkt ohne Genehmigung zu demontieren, zu reparieren oder zu modifizieren.
4. Berühren Sie den Netzadapter nicht mit feuchten Händen und tauchen Sie ihn nicht in Wasser oder andere Flüssigkeiten ein. Vermeiden Sie elektrischen Schlag, Feuer oder Beschädigungen am Gerät.
5. Dieser Adapterstecker wandelt die Spannung nicht um. Die Eingangsspannung der Stromquelle muss mit der lokalen Netzspannung übereinstimmen.
6. Der Adapter ist nicht geerdet, verwenden Sie ihn daher nicht mit Geräten, die eine Erdung erfordern.
7. Die Gesamtleistung der Last darf die Nennleistung des Produkts nicht überschreiten.

DE

Specyfikacje

Moc znamionowa gniazdka	1100W at 110V~, 2300W at 230V~
Prąd znamionowy gniazdka	10A max
Wejście	AC110-240V, 50Hz/60Hz, 1.8A
Wyjście C1/C2/C3	3.3-11V⎓5A(PPS), 5V/9V/12V/15V⎓3A, 20V⎓3.35A(67W max)
Wyjście A1/A2	5V/9V/12V/20V⎓3A(60W max)
C1+C2/C1+C3/C2+C3	45W+30W
A1+A2	45W+25W
C1+C2+C3	35W+20W+20W
C1+[C2+A1]+[C3+A2]	45W+[15W]+[15W]
Całkowita moc wyjściowa	75W max

Pierwsze kroki

1. Włóż adapter do gniazdka, a dioda LED zaświeci się.
2. Podłącz kabel ładowania (nie zawarte) do urządzenia, które potrzebuje ładowania, oraz do adaptera.
3. Po zakończeniu użytkowania odłącz urządzenie.

Użytkowanie

1. Temperatura środowiska pracy: Stosowany w klimacie nie tropikalnym i na wysokości poniżej 2000 m npm.
2. Urządzenie nadaje się tylko do użytku w pomieszczeniach.
3. Temperatura przechowywania: -20 ℃ do 40 ℃.

Notatka :

Przeczytaj wszystkie instrukcje i ostrzeżenia przed użyciem tego produktu. Niewłaściwe użycie spowoduje uszkodzenie produktu.
1. Nie przechowuj tego produktu w wysokiej temperaturze, przy mocnym świetle ani w silnych polach magnetycznych. Unikaj umieszczania go w trudnych warunkach, takich jak blisko źródła ciepła. Jeśli produkt się zamoczył, pozostaw go do naturalnego wyschnięcia przed ponownym użyciem.
2. Gdy podczas ładowania wystąpi przepięcie, przeciążenie lub przegrzanie, ładowarka automatycznie zatrzyma ładowanie aby uniknąć uszkodzenia. Po powrocie do normalnego stanu, ładowanie będzie kontynuowane.
3. Nie należy samodzielnie demontować, naprawiać ani modyfikować tego urządzenia.
4. Nie dotykaj przewodu zasilania mokrymi dłońmi ani nie zanurzaj go w wodzie lub innych cieczach. Unikaj porażenia prądem, pożaru lub uszkodzenia urządzenia.
5. Wtyczka tego adaptera nie przekształca napięcia. Napięcie zasilania musi odpowiadać lokalnemu napięciu sieciowemu.
6. Adapter nie jest uziemiony, dlatego nie należy go używać z urządzeniami wymagającymi uziemienia.
7. Całkowita moc obciążenia nie może przekroczyć znamionowej mocy produktu.

PL

Tableau des spécifications

Puissance nominale de la prise	1100W at 110V~, 2300W at 230V~
Courant nominal de la prise	10A max
Entrée	AC110-240V, 50Hz/60Hz, 1.8A
Sortie C1/C2/C3	3.3-11V⎓5A(PPS), 5V/9V/12V/15V⎓3A, 20V⎓3.35A(67W max)
Sortie A1/A2	5V/9V/12V/20V⎓3A(60W max)
C1+C2/C1+C3/C2+C3	45W+30W
A1+A2	45W+25W
C1+C2+C3	35W+20W+20W
C1+[C2+A1]+[C3+A2]	45W+[15W]+[15W]
Puissance totale de sortie	75W max

Comment utiliser

1. Insérez l'adaptateur dans la prise, et la lumière LED s'allumera.
2. Connectez le câble de chargement (non inclus) à l'appareil qui a besoin d'être chargé et à l'adaptateur.
3. Débranchez l'appareil après utilisation.

Environnement d'utilisation

1. Température ambiante de fonctionnement: à utiliser à l'altitude de moins de 2000m et aux conditions climatiques dans les régions non tropicales.
2. Ce dispositif est utilisé uniquement à l'intérieur.
3. Température de stockage: -20 ℃~40 ℃.

Nota :

Veuillez lire toutes les instructions et les informations d'alarme avant d'utiliser ce produit. L'utilisation incorrecte va endommager le produit.
1. Ne rangez pas ce produit dans des environnements de forte température, de lumière intense ou de champs magnétiques puissants. Évitez de le placer dans des environnements difficiles, tels que près d'une source de chaleur. Si le produit est mouillé, laissez-le sécher naturellement avant de l'utiliser à nouveau.
2. Durant la charge, s'il présente les problèmes ci-dessous: surtension, surcourant ou surchauffe, le chargeur arrête la charge automatiquement afin de prévenir son endommage. Lorsque l'état de charge est rétabli à celui normal, le chargeur va continuer la charge.
3. Il est interdit de démonter, de maintenir ou de corriger ce produit par soi-même.
4. Ne touchez pas l'adaptateur d'alimentation avec des mains mouillées et ne l'immergez pas dans l'eau ou tout autre liquide. Évitez les chocs électriques, les incendies ou les dommages causés à l'appareil.
5. Cette fiche d'adaptateur ne convertit pas le voltage. La tension d'entrée de la source d'alimentation doit correspondre à la tension du réseau local.
6. L'adaptateur n'est pas relié à la terre, veuillez donc ne pas l'utiliser avec des appareils nécessitant une mise à la terre.
7. La puissance totale de la charge ne doit pas dépasser la puissance nominale du produit.

FR

仕様表

ソケットの定格電力	1100W at 110V~, 2300W at 230V~
ソケットの定格電流	10A max
入力	AC110-240V, 50Hz/60Hz, 1.8A
出力 C1/C2/C3	3.3-11V⎓5A(PPS), 5V/9V/12V/15V⎓3A, 20V⎓3.35A(67W max)
出力 A1/A2	5V/9V/12V/20V⎓3A(60W max)
C1+C2/C1+C3/C2+C3	45W+30W
A1+A2	45W+25W
C1+C2+C3	35W+20W+20W
C1+[C2+A1]+[C3+A2]	45W+[15W]+[15W]
合計出力	75W max

使用方法

1. アダプターをコンセントに差し込むと、LEDライトが点灯します。
2. 充電が必要なデバイスとアダプターに充電ケーブル（含まれていません）を接続します。
3. 使用後はデバイスをコンセントから抜いてください。

使用環境

1.作業使用環境：標高2000メートル以下と非熱帯気候の地域で使用されています。
2.この製品は屋内での使用に適しています。
3.保管温度：-20℃-40℃

ご注意

本製品を使用する前にすべての説明と注意事項を読んでください。適切に使用しない
の場合、製品が破損する可能性があります。
1. この製品を高温、強光、または強磁性環境で保管しないでください。熱源の近くなどの厳しい環境に置かないでください。もし濡れた場合は、自然乾燥させてから再度使用してください。
2.充電中に過電圧、過電流または過熱が発生すると、充電器は自動的に充電を停止し、破損を防止します。
3.自分で分解したり、本製品を修理したり、改装したりしないでください。
4. 湿った手で電源アダプタに触れたり、水や他の液体に浸したりしないでください，感電、火災、またはデバイスの損傷を避けてください。
5. このアダプタープラグは電圧を変換しません。電源の入力電圧は現地のグリッド電圧と一致している必要があります。
6. アダプターは接地されていませんので、接地が必要な家電製品と一緒に使用しないでください。
7. 負荷の総電力は製品の定格電力を超えてはなりません。

JP

Tabella delle specifiche

Potenza nominale della presa	1100W at 110V~, 2300W at 230V~
Corrente nominale della presa	10A max
Ingresso	AC110-240V, 50Hz/60Hz, 1.8A
Uscita C1/C2/C3	3.3-11V⎓5A(PPS), 5V/9V/12V/15V⎓3A, 20V⎓3.35A(67W max)
Uscita A1/A2	5V/9V/12V/20V⎓3A(60W max)
C1+C2/C1+C3/C2+C3	45W+30W
A1+A2	45W+25W
C1+C2+C3	35W+20W+20W
C1+[C2+A1]+[C3+A2]	45W+[15W]+[15W]
Uscita totale	75W max

Inizio dell'uso

1. Inserisci l'adattatore nella presa e la luce LED si accenderà.
2. Collega il cavo di ricarica (non incluso) al dispositivo che ha bisogno di essere caricato e all'adattatore.
3. Scollega il dispositivo dopo l'uso.

Ambiente dell'uso

1. Temperatura di lavoro: utilizzato nelle condizioni atmosferiche delle aree non tropicali ed inferiori a 2000 metri sul livello del mare.
2. È adatto solo per uso all'interno.
3. Temperatura di conservazione: -20 ℃-40 ℃.

Nota:

Leggere tutte le informazioni di istruzioni e avvertenze prima dell'uso. L'uso improprio può comportare i danni al prodotto.
1. Non conservare questo prodotto in ambienti ad alta temperatura, forte luce o campi magnetici intensi. Evita di posizionarlo in ambienti difficili, come vicino a una fonte di calore. Se si bagna, lascialo asciugare naturalmente prima di utilizzarlo di nuovo.
2. Se è presente la sovratensione, la sovracorrente o la sovratemperatura durante la ricarica, per evitare i danni, il caricabatteria smetterà automaticamente la ricarica. Quando ritorna allo stato di ricarica normale, il caricabatteria continuerà a caricarsi.
3. È vietato smontare, riparare o modificare questo prodotto da soli.
4. Non toccare l'adattatore di alimentazione con le mani bagnate o immergerlo in acqua o altri liquidi. Evita scosse elettriche, incendi o danni al dispositivo.
5. Questa spina adattatore non converte la tensione. La tensione di ingresso della fonte di alimentazione deve corrispondere alla tensione di rete locale.
6. L'adattatore non è messo a terra, quindi non utilizzarlo con elettrodomestici che richiedono la messa a terra.
7. La potenza totale del carico non deve superare la potenza nominale del prodotto.

IT

جدول المواصفات

قدرة التصنيف للمقبس	1100W at 110V~, 2300W at 230V~
التيار التصنيف للمقبس	10A max
المدخلات	AC110-240V, 50Hz/60Hz, 1.8A
الإخراج C1 / C2 / C3	3.3-11V⎓5A(PPS), 5V/9V/12V/15V⎓3A, 20V⎓3.35A(67W max)
الإخراج A1 / A2	5V/9V/12V/20V⎓3A(60W max)
C1+C2 / C1+C3 / C2+C3	45W+30W
A1+A2	45W+25W
C1+C2+C3	35W+20W+20W
C1+[C2+A1]+[C3+A2]	45W+[15W]+[15W]
الإخراج الإجمالي	75W max

بدأ الاستعمال

1. أ قم بإدخال المحول في المأخذ ، وسيتم تشغيل الضوء LED.
2. قم بتوصيل كابل الشحن (غير مشمول) بالجهاز الذي يحتاج إلى الشحن وبالمحول
3. قم بفصل الجهاز بعد الاستخدام

ظروف الاستعمال

1. درجة حرارة بيئة العمل: تستخدم على ارتفاعات تقل عن 2000 متر وتحت ظروف مناخية غير استوائية.
2. يناسب هذا الجهاز الاستعمال داخل الغرفة فقط.
3. درجة حرارة التخزين: 20- ℃~ 40℃

التنبيه:

1. لا تخزن هذا المنتج في درجات حرارة مرتفعة، أو ضوء قوي، أو بيئات مغناطيسية قوية. تجنب وضعه في بيئات قاسية مثل بالقرب من مصدر حرارة. إذا ابتل، يرجى تركه يجف تلقائيا قبل استخدامه مرة أخرى.
2. عند حدوث زيادة الجهد أو التيار أو درجة الحرارة أثناء الشحن، سيتوقف الشاحن تلقائيًا عن الشحن لتجنب التلف. عند العودة إلى الحالة العادية، سيستمر الشحن
3. لا تفكك أو تقوم بإصلاح أو تعديل هذا الجهاز بنفسك
4. لا تلمس محول الطاقة بيديك المبللتين أو اغمره في الماء أو في أي سوائل أخرى. تجنب الصدمة الكهربائية والحرائق أو التلف للجهاز
5. لا يمكن لهذا الوصلة المحولة تحويل الجهد. يجب أن تتطابق الجهد الداخلي لمصدر الطاقة مع جهد الشبكة المحلي
6. المحول غير موصول بالأرض، لذا لا تستخدمه مع الأجهزة التي تتطلب وصلة أرضية
7. إجمالي طاقة الحمل لا يجب أن تتجاوز القدرة المقدرة للمنتج

AR

Технічні характеристики

Рейтингова потужність розетки	1100W at 110V~, 2300W at 230V~
Рейтинговий струм розетки	10A max
Вхідні дані	AC110-240V, 50Hz/60Hz, 1.8A
Вихід C1/C2/C3	3.3-11V⎓5A(PPS), 5V/9V/12V/15V⎓3A, 20V⎓3.35A(67W max)
Вихід A1/A2	5V/9V/12V/20V⎓3A(60W max)
C1+C2/C1+C3/C2+C3	45W+30W
A1+A2	45W+25W
C1+C2+C3	35W+20W+20W
C1+[C2+A1]+[C3+A2]	45W+[15W]+[15W]
Загальний вихід	75W max

Починаємо

1. Вставте адаптер у розетку, а світлоіндикатор (LED) запалиться.
2. Під'єднайте кабель заряду (не включен) до пристрою, який потребує зарядки, та до адаптера.
3. Відключіть пристрій після використання.

Використовуйте середовище

1. Температура робочого середовища: використовувати на висоті нижче 2000 метрів і в умовах нетропічного клімату.
2. Пристрій призначений лише для використання всередині приміщень.
3. Температура зберігання: -20 ℃ до 40 ℃.

Примітка:

Будь ласка, прочитайте всі інструкції та попередження перед використанням цього продукту. Неправильне використання може призвести до пошкодження виробу.
1. Не зберігайте цей продукт високій температурі, яскравому світлі або сильних магнітних середовищах. Уникайте розміщення його в складних умовах, таких як близькість до джерела тепла. Якщо він змочений, зачекайте, поки він висохне природним шляхом, перш ніж знову використовувати його.
2. Коли під час заряджання виникає перенапруга, перенапруга або перегрів, зарядний пристрій автоматично припиняє заряджання, щоб уникнути пошкодження. При поверненні до нормального стану зарядка продовжиться.
3. Не розбирайте, не ремонтуйте та не модифікуйте цей пристрій самостійно.
4. Не торкайтеся адаптера живлення мокрими руками або занурюйте його у воду або будь-які інші рідини. Уникайте електричного шоку, вогню або пошкодження пристрою.
5. Цей адаптер не перетворює напругу. Вхідна напруга джерела живлення повинна відповідати місцевому напруговому рівню.
6. Адаптер не має заземлення, тому не використовуйте його з побутовими приладами, що потребують заземлення.
7. Загальна потужність навантаження не повинна перевищувати рейтингову потужність продукту.

UA

規格

插座額定功率	1100W at 110V~, 2300W at 230V~
插座額定電流	10A max
輸入	AC110-240V, 50Hz/60Hz, 1.8A
輸出C1/C2/C3	3.3-11V⎓5A(PPS), 5V/9V/12V/15V⎓3A, 20V⎓3.35A(67W max)
輸出A1/A2	5V/9V/12V/20V⎓3A(60W max)
C1+C2/C1+C3/C2+C3	45W+30W
A1+A2	45W+25W
C1+C2+C3	35W+20W+20W
C1+[C2+A1]+[C3+A2]	45W+[15W]+[15W]
總輸出	75W max

使用開始

1. 將適配器插入插座，LED燈亮起。
2. 將充電線（未隨附）接入需要充電的設備與適配器連接。
3. 使用完後拔下設備。

使用環境

1. 工作環境溫度: 海拔2000米以下和非熱帶地區氣候條件下使用。
2. 該設備只適合室內使用。
3. 儲存溫度: -20°C～40°C。

注意:

請在使用本產品前閱讀所有說明和警告。使用不當會導致損壞產品。
1. 請勿將本产品存儲在高溫，強光及強磁場環境下，不要放置在火源等其它惡劣環境中，如果進水，請自然晾乾後再使用。
2. 當充電過程中出現過壓、過流或過溫時，充電器會自動停止充電，以免損壞。恢復正常狀態時，充電將繼續。
3. 請勿自行拆卸、修理或改裝本設備。
4. 請勿用濕手觸摸電源適配器或將其浸入水或其他液體中，避免觸電、燃燒或損壞設備。
6.此適配器插頭不能轉換電壓，要連接電源的輸入電壓必須與當地電網電壓相匹配。
7.適配器沒有接地，請勿與需要接地的電器一起使用。
8.負載總功率不得超過產品的額定功率。

HK

รายละเอียดสินค้า

กำลังไฟฟ้าที่ได้คะแนนแกน	1100W at 110V~, 2300W at 230V~
กระแสไฟฟ้าที่ได้คะแนนแกน	10A max
ข้อมูลเข้า	AC110-240V, 50Hz/60Hz, 1.8A
เอาต์พุต C1/C2/C3	3.3-11V⎓5A(PPS), 5V/9V/12V/15V⎓3A, 20V⎓3.35A(67W max)
เอาต์พุต A1/A2	5V/9V/12V/20V⎓3A(60W max)
C1+C2/C1+C3/C2+C3	45W+30W
A1+A2	45W+25W
C1+C2+C3	35W+20W+20W
C1+[C2+A1]+[C3+A2]	45W+[15W]+[15W]
เอาต์พุตรวม	75W max

วิธีการใช้งานเริ่มต้น

1. ใส่อะแดปเตอร์เข้าสู่หม้อแปลงและไฟ LED จะเปิดติด
2. ต่อสายชาร์จ (ไม่รวม) เข้ากับอุปกรณ์ที่ต้องการชาร์จและอะแดปเตอร์
3. ถอดปลั๊กของอุปกรณ์หลังการใช้งาน

การใช้งานในสภาพแวดล้อม

1. อุณหภูมิสภาพแวดล้อมในการทำงาน: ใช้ที่ระดับน้ำทะเลต่ำกว่า 2,000 เมตรและภายใต้สภาพอากาศที่ไม่ร้อนจัด
2. อุปกรณ์นี้เหมาะสำหรับใช้ในร่มเท่านั้น
3. อุณหภูมิที่เหมาะสม: -20 °C ถึง 40 °C

หมายเหตุ :

โปรดอ่านคำแนะนำและคำเตือนทั้งหมดก่อนใช้ผลิตภัณฑ์นี้ การใช้อย่างไม่เหมาะสมอาจทำให้ผลิตภัณฑ์เสียหายได้
1. อย่าเก็บผลิตภัณฑ์นี้ในสภาพอุณหภูมิสูง แสงแรงแรง หรือสภาพแม่เหล็กแรงเช่นกัน หลีกเลี่ยงการวางไว้ในสภาพแวดล้อมที่กำลังลำเอียง เช่นใกล้แหล่งกำเนิดความร้อน หากถูกเปียก โปรดให้มันแห้งธรรมชาติก่อนนำมาใช้อีกครั้ง
2. เมื่อเกิดแรงดันไฟเกิน กระแสไฟเกิน หรืออุณหภูมิเกินในระหว่างการชาร์จสูง อุปกรณ์จะหยุดการชาร์จและตัดไฟโดยอัตโนมัติ เมื่อกลับสู่สภาวะปกติ การชาร์จจะดำเนินต่อ
3. ห้ามแกะ หรือดัดแปลงอุปกรณ์นี้ด้วยตนเอง
4. อย่าสัมผัสแอดัปเตอร์ไฟด้วยมือเปียกหรือจุ่มน้ำหรือในของเหลวอื่น ๆ หลีกเลี่ยงการช็อกไฟฟ้า ไฟไหม้ หรือทำให้เกิดความเสียหายต่ออุปกรณ์
5. ปลั๊กอะแดปเตอร์นี้ไม่สามารถแปลงแรงดันได้ แรงดันเข้าของแหล่งจ่ายไฟต้องตรงกับแรงดันกริดตามท้องถิ่น
6. อะแดปเตอร์นี้ไม่มีการเชื่อมต่อกับดิน ดังนั้นอย่าใช้กับเครื่องใช้ไฟฟ้าที่ต้องการการเชื่อมต่อกับดิน
7. พลังงานรวมของโหลดต้องไม่เกินพลังงานจำกัดของผลิตภัณฑ์

TH

Thông số kỹ thuật

Công suất được đánh giá của ổ cắm	1100W at 110V~, 2300W at 230V~
Dòng điện được đánh giá của ổ cắm	10A max
Đầu vào	AC110-240V, 50Hz/60Hz, 1.8A
Đầu ra C1/C2/C3	3.3-11V⎓5A(PPS), 5V/9V/12V/15V⎓3A, 20V⎓3.35A(67W max)
Đầu ra A1/A2	5V/9V/12V/20V⎓3A(60W max)
C1+C2/C1+C3/C2+C3	45W+30W
A1+A2	45W+25W
C1+C2+C3	35W+20W+20W
C1+[C2+A1]+[C3+A2]	45W+[15W]+[15W]
Tổng đầu ra	75W max

Bắt đầu

1. Đưa adapter vào ổ cắm, đèn LED sẽ bật.
2. Kết nối cáp sạc (không bao gồm) với thiết bị cần sạc và adapter.
3. Rút điện cho thiết bị sau khi sử dụng.

Môi trường sử dụng

1. Nhiệt độ môi trường làm việc: sử dụng ở độ cao dưới 2000 mét và trong điều kiện khí hậu phi nhiệt đới.
2. Thiết bị chỉ thích hợp để sử dụng trong nhà.
3. Nhiệt độ bảo quản: -20 ° C đến 40 ° C

Ghi chú:

Vui lòng đọc tất cả các hướng dẫn và cảnh báo trước khi sử dụng sản phẩm này. Nếu sử dụng không đúng cách sẽ gây hư hỏng sản phẩm.
1. Không để sản phẩm này ở nhiệt độ cao, ánh sáng mạnh, hoặc môi trường từ trường mạnh. Tránh đặt nó trong môi trường khắc nghiệt như gần nguồn nhiệt. Nếu bị ướt, hãy để nó tự khô trước khi sử dụng lại.
2. Khi xảy ra hiện tượng quá áp, quá dòng hoặc quá nhiệt trong quá trình sạc, bộ sạc sẽ tự động ngừng sạc để tránh hư hỏng. Khi trở lại trạng thái bình thường, quá trình sạc sẽ tiếp tục.
3. Không tự mình tháo rời, sửa chữa hoặc điều chỉnh thiết bị này.
4. Không chạm vào bộ chuyển đổi nguồn với tay ướt hoặc ngâm nó trong nước hoặc bất kỳ chất lỏng nào khác. Tránh sự giật điện, cháy, hoặc gây hư hỏng cho thiết bị.
5. Ổ cắm bộ chuyển đổi này không chuyển đổi điện áp. Điện áp vào của nguồn điện phải phù hợp với điện áp lưới địa phương.
6. Ổ cắm này không có kết nối đất, vì vậy không sử dụng nó với các thiết bị yêu cầu kết nối đất.
7. Tổng công suất của tải không được vượt quá công suất được xếp hạng của sản phẩm.

VN

သတ်မှတ်ချက်

မြင့်စွာခုနစ်ကျတယ်ကာလ	1100W at 110V~, 2300W at 230V~
မြင့်စွာရှောင်းလိုက်တယ်ညစ်	10A max
အဝင်စရင်း	AC110-240V, 50Hz/60Hz, 1.8A
အထွက်ထွေ C1/C2/C3	3.3-11V⎓5A(PPS), 5V/9V/12V/15V⎓3A, 20V⎓3.35A(67W max)
အထွက်ထွေ A1/A2	5V/9V/12V/20V⎓3A(60W max)
C1+C2/C1+C3/C2+C3	45W+30W
A1+A2	45W+25W
C1+C2+C3	35W+20W+20W
C1+[C2+A1]+[C3+A2]	45W+[15W]+[15W]
အပြည့်အစုံကိုစီးပွားပါလိုပီး	75W max

စတင်ရန်သုံးစွဲပါ။

1. ကျန်ဆုံးတွဲတွင် adapter ကိုထည့်ပါ၊ နောက်လှန် LED အလင်းပြောင်းလဲမှုကိုဖွင့်နိုင်သည်။
2. ကျဆင်ခုနှစ်းကို (မထည့်သစ်) မသိုလိုခြင်းအတွက် အင်္ဂလိပ်တွေကို နှီးသန်နိုင်သည့်ဟု ကျက်သင့်ပါ၊ adapter သို့ကြော်လွှန်ရတက်ပါ။
3. အသုံးပြုခြားသောကိရိယာကို အသုံးပြုပြန်စောက်ပိုင်းကို ဖြဉ်ရပါမည်။

အသုံးပြုမှုများ

1. အလည့်အရေးတ်ဆုံး ၂၀၀၀ မက်ပြန့်မှုအထိ ခွင့်နန်းထားရှိသည့် အခြေအနေများနှင့်သက်တမ်းကျောင်းပြည်များအတောက်တွင် အသုံးပြုပါ။
2. ကွန်ဆက်သာအသုံးတက်မှုအတွက်သင့်ရဲ ကိရိယာသည် အနီးအနားရှိသူများအတွက်သာဖြစ်ပါသည်။
3. စတိုးကုစောက်ရှိသော အရေကျေစနစ်: -၂၀ ℃ မှ ၄၀ ℃ အတွင်းသင့်ရှိအစက်တန်းများအတွက်သာဖြစ်ပါသည်။

မှတ်ချက်:

[illegible]

MM

លក្ខណៈបច្ចេកទេស

បញ្ចូលរបស់ការកំណត់ថាមពលរន្ធដោត	1100W at 110V~, 2300W at 230V~
ចរន្តកំណត់រន្ធដោត	10A max
បញ្ចូល	AC110-240V, 50Hz/60Hz, 1.8A
បញ្ចេញ C1/C2/C3	3.3-11V⎓5A(PPS), 5V/9V/12V/15V⎓3A, 20V⎓3.35A(67W max)
បញ្ចេញ A1/A2	5V/9V/12V/20V⎓3A(60W max)
C1+C2/C1+C3/C2+C3	45W+30W
A1+A2	45W+25W
C1+C2+C3	35W+20W+20W
C1+[C2+A1]+[C3+A2]	45W+[15W]+[15W]
បញ្ចេញសរុប	75W max

ការចាប់ផ្តើមប្រើ

1. បញ្ចូលអាដាប់ទ័រទៅក្នុងរន្ធដោត ហើយភ្លើង LED នឹងបើក។
2. ភ្ជាប់ខ្សែសាក (មិនរួមបញ្ចូល) ទៅឧបករណ៍ដែលត្រូវការសាក និងទៅអាដាប់ទ័រ។
3. ដកឧបករណ៍ចេញបន្ទាប់ពីប្រើប្រាស់។

បរិយាកាសនៃការប្រើប្រាស់

1. សីតុណ្ហភាពបរិស្ថានការងារ: ប្រើនៅកម្ពស់ក្រោម ២០០០ម៉ែត្រ និងក្រោមលក្ខខណ្ឌអាកាសធាតុមិនត្រូពិច។
2. ឧបករណ៍នេះសមស្របសម្រាប់ប្រើក្នុងផ្ទះប៉ុណ្ណោះ។
3. សីតុណ្ហភាពផ្ទុក: -២០ °C ទៅ ៤០ °C។

ចំណាំ៖

[illegible]

KH

製品のメンテナンス方法

液体と極度の高熱から遠ざけてください

メーカー保証対策

アフターサポートの詳細につきましてはお届けした商品は初期不良、損傷、欠品などの場合は至急にご連絡ください。連絡方法：「アカウントサービス」-「注文履歴」-「販売元」-「質問する」。

Amazon US orders: support1@acefast.com
Amazon EU orders: support2@acefast.com
Amazon UK orders: support3@acefast.com
Amazon CA orders: support4@acefast.com
Amazon JP orders: support5@acefast.com
Other region orders: support6@acefast.com

メッセージからのお問い合わせ基本的に24時間以内年中無休で対応できます。
購入日より24ヶ月の保証つき。もし商品に関するご不明点や不具合があった場合は、ご遠慮なくご連絡ください。

Product Care

Keep away from liquids and extreme heat

Warranty & Customer Support

For questions, support, or warranty claims, contact us at the mail below that corresponds with your region. Please include your Amazon order number and product mode number.

Amazon US orders: support1@acefast.com
Amazon EU orders: support2@acefast.com
Amazon UK orders: support3@acefast.com
Amazon CA orders: support4@acefast.com
Amazon JP orders: support5@acefast.com
Other region orders: support6@acefast.com

*Please note, ACEFAST can provide after sales service for products purchased from any official ACEFAST store. If you have purchased from local seller, you can also contact them directly for service or warranty issues.

Shenzhen Houshuxia Technology Co., LTD
www.acefast.com | support@acefast.com
Rm203, 2nd Floor, Building C, Youth Pioneer Park,
Jianshe East Road, Tsinghua Community,
Longhua Street, Longhua District, Shenzhen, P. R. China
Shenzhen, 518000, China

深セン市後樹下科技有限公司
中国深セン市龍華区龍華街道
清華コミュニティ建設東路
青年創業園C座2階203室
中国深セン 518000